

18. THÜRINGER MONTGOLFIADE
und
THÜRINGER LANDESMEISTERSCHAFT
für Heißluftballonpiloten (*Logger-Wettbewerb*)
vom 14. bis 16. September 2012
HELD B U R G 2 0 1 2



Dokumentation

18. Thüringer Montgolfiade Thüringer Meisterschaft

<p>Aufgabendaten:</p> <p>Aufgabe Nr. 1: Fly In (R15.4) Markerfarbe gelb / werfen MMA: 100m, Loggerauswertung 3D R15.4. a) 1671 6825 1683 6986 b) min 5 km, kein Maximum c) 1</p> <p>Aufgabe Nr. 2: Vorgegebenes Ziel (R 15.2) Markerfarbe blau / werfen MMA: 50m, Loggerauswertung 3D R 15.2: a) 2322 7125 938ft</p> <p>Aufgabe Nr. 3: 3-D-Aufgabe „6 aus 49“ (R15.20) Logger R15.13: a) Die Teilnehmer wählen 6 aus 49 Planquadraten (Kreuze auf ausgegebenem Blatt) und geben dieses VOR dem Start bei einem Offiziellen ab. Die Aufgabe ist, in den gewählten Quadraten möglichst viel Zeit zu verbringen. Das Ergebnis ist die Zahl der Trackpunkte (5sec!), vertikal gilt der Luftraum zwischen 2000ft MSL und 5000ft MSL. Sind keine oder mehr als 6 Planquadrate angekreuzt, erhält der Teilnehmer kein Ergebnis.</p> <p style="text-align: center;">Wetter: Siehe Ballonwetterbericht (Aushang)</p> <p style="text-align: center;">Wind (Quelle NOAA)</p> <table style="width: 100%; border-collapse: collapse;"> <thead> <tr> <th style="text-align: left;">FHR:</th> <th style="text-align: left;">15UTC</th> <th style="text-align: left;">18UTC</th> <th style="text-align: left;">21UTC</th> </tr> </thead> <tbody> <tr><td>3000m</td><td>270@032</td><td>269@034</td><td>283@034</td></tr> <tr><td>2500m</td><td>266@031</td><td>267@029</td><td>284@028</td></tr> <tr><td>2000m</td><td>268@029</td><td>275@027</td><td>288@024</td></tr> <tr><td>1500m</td><td>253@025</td><td>273@026</td><td>293@024</td></tr> <tr><td>1000m</td><td>247@022</td><td>270@027</td><td>290@026</td></tr> <tr><td>750m</td><td>245@021</td><td>267@026</td><td>282@026</td></tr> <tr><td>500m</td><td>243@019</td><td>264@022</td><td>270@021</td></tr> <tr><td>250m</td><td>240@014</td><td>255@010</td><td>259@011</td></tr> <tr><td>Boden</td><td>245@013</td><td>254@009</td><td>258@009</td></tr> </tbody> </table>	FHR:	15UTC	18UTC	21UTC	3000m	270@032	269@034	283@034	2500m	266@031	267@029	284@028	2000m	268@029	275@027	288@024	1500m	253@025	273@026	293@024	1000m	247@022	270@027	290@026	750m	245@021	267@026	282@026	500m	243@019	264@022	270@021	250m	240@014	255@010	259@011	Boden	245@013	254@009	258@009	<p>Fahrt 1 am 14. September 2012 abends</p> <hr/> <p><u>Sonnenaufgang 06:54 loc</u></p> <hr/> <p><u>Sonnenuntergang 19:30 loc</u></p> <hr/> <p><u>Startplatz: frei</u></p> <p><u>Startperiode:</u> 18:00-19:00 loc</p> <hr/> <p><u>Aktive Sperrgebiete:</u> Luftraum C und D</p> <hr/> <p><u>Debriefing:</u> So bald wie möglich Bis 22:00 Uhr</p> <hr/> <p><u>nächstes Briefing:</u> 06:30 Uhr</p> <hr/> <p><u>sonstiges:</u> Thomas Fink 0175 5441544 Florian Fuchs 0173 3686129 Günter Lange 0173 4320751 Angelika Henkelmann 0160 4528792 Angelika Fink 160 5976625</p>
FHR:	15UTC	18UTC	21UTC																																						
3000m	270@032	269@034	283@034																																						
2500m	266@031	267@029	284@028																																						
2000m	268@029	275@027	288@024																																						
1500m	253@025	273@026	293@024																																						
1000m	247@022	270@027	290@026																																						
750m	245@021	267@026	282@026																																						
500m	243@019	264@022	270@021																																						
250m	240@014	255@010	259@011																																						
Boden	245@013	254@009	258@009																																						

18. Thüringer Montgolfiade Thüringer Meisterschaft

Fahrt 1, Aufgabe 3 „6 aus 49“, Pilot-Nr.: _____

Höhenlimit 2000 - 5000 ft

max. 6 Planquadrate markieren

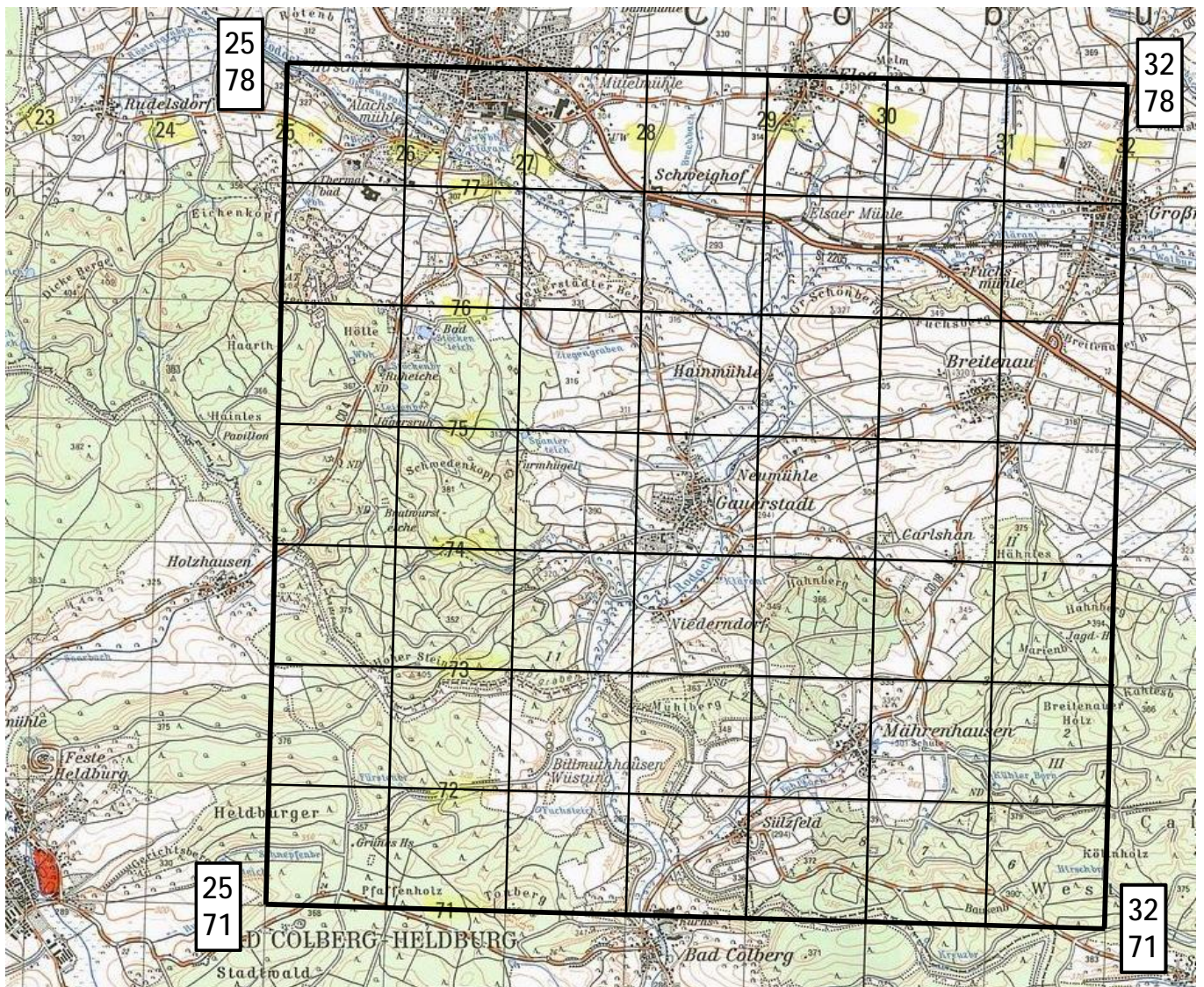

18. Thüringer Montgolfiade / Thüringer Landesmeisterschaft Einzelwertung

Aufgabe 1: R15.4 Qual der Wahl			14. abends		Final		
Platz	Nr.	Teilnehmer	Ergebnis	Punkte	Strafen	Endpunkte	Anmerkung
1	11	Hugi, Roman	160	1000		1000	
2	14	Kohl, Adolf	303	966		966	
3	7	Kreins, Pascal	1240	747		747	
4	2	Mönch, Torsten	1520	681		681	
5	9	Wittich, Stephan	700	873	200	673	R 9.9:
6	6	Elsner, Thomas	1940	583		583	
7	15	Weber, Gerhard	2260	500		500	
8	1	Fridrici, Mirko	No Start	0	0	0	
9	3	Schulz, Hans	No Start	0		0	
10	5	Sieloff, Heinz	No Start	0		0	
11	8	Berger, Michael	No Start	0		0	
12	10	Pulzer Bernd	No Start	0		0	
P=	12			Checksumme		8260	
M=	6						
RM=	1940						
W=	160,00						
SM=	583						Wettbewerbsleiter

18. Thüringer Montgolfiade / Thüringer Landesmeisterschaft Einzelwertung

Aufgabe 2: R15.2 Vorgegebenes Ziel		14. abends		Final			
Platz	Nr.	Teilnehmer	Ergebnis	Punkte	Strafen	Endpunkte	Anmerkung
1	11	Hugi, Roman	520	1000		1000	
2	7	Kreins, Pascal	1230	853		853	
3	14	Kohl, Adolf	1468	803		803	
4	2	Mönch, Torsten	1700	755		755	
5	6	Elsner, Thomas	1700	755		755	
6	9	Wittich, Stephan	2530	583		583	
7	15	Weber, Gerhard	4360	500		500	
8	1	Fridrici, Mirko	No Start	0		0	
9	3	Schulz, Hans	No Start	0		0	
10	5	Sieloff, Heinz	No Start	0		0	
11	8	Berger, Michael	No Start	0		0	
12	10	Pulzer Bernd	No Start	0		0	
P=	12			Checksumme		8908	
M=	6						
RM=	2530						
W=	520,00						
SM=	583						Wettbewerbsleiter

18. Thüringer Montgolfiade / Thüringer Landesmeisterschaft Einzelwertung

Aufgabe 3: R 15.20 3-D-Aufgabe

14. abends

Final

Platz	Nr.	Teilnehmer	Ergebnis	Punkte	Strafen	Endpunkte	Anmerkung
1	2	Mönch, Torsten	No Result	500		500	
2	6	Elsner, Thomas	No Result	500		500	
3	7	Kreins, Pascal	No Result	500		500	
4	9	Wittich, Stephan	No Result	500		500	
5	11	Hugi, Roman	No Result	500		500	
6	14	Kohl, Adolf	No Result	500		500	
7	15	Weber, Gerhard	No Result	500		500	
8	1	Fridrici, Mirko	NoStart	0		0	
9	3	Schulz, Hans	NoStart	0		0	
10	5	Sieloff, Heinz	NoStart	0		0	
11	8	Berger, Michael	NoStart	0		0	
12	10	Pulzer Bernd	NoStart	0		0	

P= 12

Checksumme

4000

M= 6

RM= No Result

W= No Result

SM= 500

Wettbewerbsleiter

18. Thüringer Montgolfiade Thüringer Meisterschaft

<p>Aufgabendaten:</p> <p>Aufgabe Nr. 4: Fly In (R15.4) Wertungsperiode bis 09:00 loc Markerfarbe gelb / werfen MMA: 100m, Loggerauswertung 3D</p> <p style="padding-left: 20px;">R15.4. a) 1483 7311 b) min 3 km, kein Maximum c) 1</p> <p>Aufgabe Nr. 5: Vorgegebenes Ziel (R 15.2) Wertungsp. bis 09:30 loc Markerfarbe blau / werfen MMA: 50m, Loggerauswertung 3D</p> <p style="padding-left: 20px;">R 15.2: a) 2322 7125 938ft</p> <p>Aufgabe Nr. 6: Minimum Distance (R15.13) Logger</p> <p style="padding-left: 20px;">R15.13: a) 20 Minuten b) Logger c) 1. Loggerpunkt nach Überfahren der Gridline 24</p> <p>Aufgabe Nr. 7: Maximum Distance mit Wertungsgebiet (R15.17) Wertungsp. bis 10:30 loc Logger</p> <p style="padding-left: 20px;">R15.17: a) Wettkampfkarte b) CLP</p> <p>Wetter: Siehe Ballonwetterbericht (Aushang)</p> <p>Wind (Quelle NOAA)</p> <table style="width: 100%; border-collapse: collapse;"> <thead> <tr> <th style="text-align: left;">FHR:</th> <th style="text-align: left;">03 UTC</th> <th style="text-align: left;">06UTC</th> <th style="text-align: left;">09UTC</th> </tr> </thead> <tbody> <tr><td>3000m</td><td>297@024</td><td>313@022</td><td>330@021</td></tr> <tr><td>2500m</td><td>281@024</td><td>295@021</td><td>318@016</td></tr> <tr><td>2000m</td><td>284@024</td><td>295@020</td><td>303@014</td></tr> <tr><td>1500m</td><td>295@021</td><td>303@017</td><td>302@013</td></tr> <tr><td>1000m</td><td>305@018</td><td>307@016</td><td>292@011</td></tr> <tr><td>750m</td><td>300@017</td><td>303@015</td><td>284@010</td></tr> <tr><td>500m</td><td>289@013</td><td>288@011</td><td>282@009</td></tr> <tr><td>250m</td><td>273@007</td><td>271@005</td><td>278@007</td></tr> <tr><td>Boden</td><td>272@006</td><td>266@004</td><td>279@007</td></tr> </tbody> </table>	FHR:	03 UTC	06UTC	09UTC	3000m	297@024	313@022	330@021	2500m	281@024	295@021	318@016	2000m	284@024	295@020	303@014	1500m	295@021	303@017	302@013	1000m	305@018	307@016	292@011	750m	300@017	303@015	284@010	500m	289@013	288@011	282@009	250m	273@007	271@005	278@007	Boden	272@006	266@004	279@007	<p style="text-align: center;">Fahrt 2 am 15. September 2012 morgens</p> <hr/> <p style="text-align: center;"><u>Sonnenaufgang 06:54 loc</u></p> <hr/> <p style="text-align: center;"><u>Sonnenuntergang 19:30 loc</u></p> <hr/> <p style="text-align: center;"><u>Startplatz: frei</u></p> <hr/> <p style="text-align: center;"><u>Startperiode:</u> 07:30-08:15 loc</p> <hr/> <p style="text-align: center;"><u>Aktive Sperrgebiete:</u> Wie in Regelergänzung</p> <hr/> <p style="text-align: center;"><u>Debriefing:</u> So bald wie möglich, auch wenn kein Start!</p> <hr/> <p style="text-align: center;"><u>nächstes Briefing:</u> 16:00 Uhr</p> <hr/> <p style="text-align: center;"><u>sonstiges:</u></p> <p>Thomas Fink 0175 5441544</p> <p>Florian Fuchs 0173 3686129</p> <p>Günter Lange 0173 4320751</p> <p>Angelika Henkelmann 0160 4528792</p> <p>Angelika Fink 0160 5976625</p>
FHR:	03 UTC	06UTC	09UTC																																						
3000m	297@024	313@022	330@021																																						
2500m	281@024	295@021	318@016																																						
2000m	284@024	295@020	303@014																																						
1500m	295@021	303@017	302@013																																						
1000m	305@018	307@016	292@011																																						
750m	300@017	303@015	284@010																																						
500m	289@013	288@011	282@009																																						
250m	273@007	271@005	278@007																																						
Boden	272@006	266@004	279@007																																						

18. Thüringer Montgolfiade / Thüringer Landesmeisterschaft Einzelwertung

Aufgabe 4: R15.4 Qual der Wahl

15. morgens

Final

Platz	Nr.	Teilnehmer	Ergebnis	Punkte	Strafen	Endpunkte	Anmerkung
1	8	Berger, Michael	35,57	1000		1000	
2	3	Schulz, Hans	37,25	985		985	
3	1	Fridrici, Mirko	39,80	963		963	
4	6	Elsner, Thomas	43,88	928		928	
5	9	Wittich, Stephan	80,00	667		667	
6	7	Kreins, Pascal	83,60	583		583	
7	2	Mönch, Torsten	150,00	459		459	
8	11	Hugi, Roman	150,00	459		459	
9	14	Kohl, Adolf	66,70	730	500	230	R11.5
10	5	Sieloff, Heinz	170,00	250	50	200	R8.11.1
11	15	Weber, Gerhard	170,00	167		167	
12	10	Pulzer Bernd	1460,00	83		83	

P= 12

Checksumme

192

M= 6

RM= 83,60

W= 35,57

SM= 583

Wettbewerbsleiter

18. Thüringer Montgolfiade / Thüringer Landesmeisterschaft Einzelwertung

Aufgabe 5: R15.2 Vorgegebenes Ziel		15. morgens		Final			
Platz	Nr.	Teilnehmer	Ergebnis	Punkte	Strafen	Endpunkte	Anmerkung
1	9	Wittich, Stephan	1,74	1000		1000	
2	15	Weber, Gerhard	3,34	914		914	
3	2	Mönch, Torsten	3,93	882		882	
4	14	Kohl, Adolf	7,94	666		666	
5	7	Kreins, Pascal	8,69	626		626	
6	6	Elsner, Thomas	9,48	583		583	
7	1	Fridrici, Mirko	12,50	500		500	
8	11	Hugi, Roman	21,12	417		417	
9	8	Berger, Michael	29,87	333		333	
10	5	Sieloff, Heinz	32,68	250		250	
11	3	Schulz, Hans	60	167		167	
12	10	Pulzer Bernd	1710	83		83	
P=	12			Checksumme		9932	
M=	6						
RM=	9,48						
W=	1,74						
SM=	583						Wettbewerbsleiter

18. Thüringer Montgolfiade / Thüringer Landesmeisterschaft Einzelwertung

Aufgabe 6: R15.13 Minimum Distance

15. morgens

Final

Platz	Nr.	Teilnehmer	Ergebnis	Punkte	Strafen	Endpunkte	Anmerkung
1	8	Berger, Michael	430	1000		1000	
2	1	Fridrici, Mirko	470	861		861	
3	7	Kreins, Pascal	490	792		792	
4	3	Schulz, Hans	520	687		687	
5	2	Mönch, Torsten	550	583		583	
6	14	Kohl, Adolf	550	583		583	
7	11	Hugi, Roman	620	500		500	
8	5	Sieloff, Heinz	680	333		333	
9	15	Weber, Gerhard	650	417	100	317	R 11.5
10	9	Wittich, Stephan	770	250		250	
11	6	Elsner, Thomas	1030	167		167	
12	10	Pulzer Bernd	7880	83		83	

P= 12

Checksumme

8609

M= 6

RM= 550

W= 430

SM= 583

Wettbewerbsleiter

18. Thüringer Montgolfiade / Thüringer Landesmeisterschaft Einzelwertung

Aufgabe 7: R15.17 Maximum Distance

15. morgens

Final

Platz	Nr.	Teilnehmer	Ergebnis	Punkte	Strafen	Endpunkte	Anmerkung
1	11	Hugi, Roman	21280	1000		1000	
2	14	Kohl, Adolf	21210	980		980	
3	8	Berger, Michael	21170	969		969	
4	10	Pulzer Bernd	21060	938		938	
5	15	Weber, Gerhard	20320	728		728	
6	6	Elsner, Thomas	19810	583		583	
7	9	Wittich, Stephan	19760	500		500	
8	1	Fridrici, Mirko	19610	417		417	
9	2	Mönch, Torsten	19580	333		333	
10	7	Kreins, Pascal	19260	250		250	
11	3	Schulz, Hans	17970	167		167	
12	5	Sieloff, Heinz	13570	83		83	

P= 12

Checksumme

1923

M= 6

RM= 19810

W= 21280

SM= 583

Wettbewerbsleiter

18. Thüringer Montgolfiade Thüringer Meisterschaft

<p>Aufgabendaten:</p> <p>Aufgabe Nr. 8: Fly In (R15.4) Markerfarbe gelb / werfen MMA: 50m, Loggerauswertung 3D</p> <p style="margin-left: 20px;">R15.4. a) 2322 7125 938ft b) min 3 km, max6km c) 1</p> <p>Aufgabe Nr. 9: Fuchsjagd mit Anlauf (R 15.7) Markerfarbe blau / werfen MMA: 50m, Loggerauswertung 3D</p> <p style="margin-left: 20px;">R 15.7: a) Cameron Racer b) CLP c) 18:00 loc d) 20 – 30 Minuten</p> <p>Aufgabe Nr. 10: Fuchsjagd (R15.6) Markerfarbe weiss / werfen MMA: 50m, Loggerauswertung 3D</p> <p style="margin-left: 20px;">R15.6: a) Cameron Racer b) 20 – 30 Minuten</p> <p style="margin-left: 40px;">Wetter: Siehe Ballonwetterbericht (eigenes Blatt)</p> <p style="margin-left: 40px;">Wind (Quelle NOAA)</p> <table style="width: 100%; border-collapse: collapse; margin-left: 20px;"> <tr> <td style="width: 10%;">FHR:</td> <td style="width: 15%;">15 UTC</td> <td style="width: 15%;">18 UTS</td> <td style="width: 15%;">21UTC</td> </tr> <tr> <td>3000m</td> <td>357@020</td> <td>0@015</td> <td>350@010</td> </tr> <tr> <td>2500m</td> <td>350@016</td> <td>3@012</td> <td>351@006</td> </tr> <tr> <td>2000m</td> <td>317@010</td> <td>349@007</td> <td>323@003</td> </tr> <tr> <td>1500m</td> <td>295@010</td> <td>311@007</td> <td>265@003</td> </tr> <tr> <td>1000m</td> <td>290@009</td> <td>293@007</td> <td>282@004</td> </tr> <tr> <td>750m</td> <td>287@008</td> <td>291@007</td> <td>268@003</td> </tr> <tr> <td>500m</td> <td>285@008</td> <td>291@006</td> <td>261@003</td> </tr> <tr> <td>250m</td> <td>281@006</td> <td>284@004</td> <td>246@002</td> </tr> <tr> <td>Grund</td> <td>280@006</td> <td>280@004</td> <td>245@002</td> </tr> </table>	FHR:	15 UTC	18 UTS	21UTC	3000m	357@020	0@015	350@010	2500m	350@016	3@012	351@006	2000m	317@010	349@007	323@003	1500m	295@010	311@007	265@003	1000m	290@009	293@007	282@004	750m	287@008	291@007	268@003	500m	285@008	291@006	261@003	250m	281@006	284@004	246@002	Grund	280@006	280@004	245@002	<p style="text-align: center;">Fahrt 3 am 15. September 2012 abends</p> <hr/> <p style="text-align: center;"><u>Sonnenaufgang 06:54 loc</u></p> <hr/> <p style="text-align: center;"><u>Sonnenuntergang 19:30 loc</u></p> <hr/> <p style="text-align: center;"><u>Startplatz: frei</u></p> <p style="text-align: center;"><u>Startperiode:</u> 18:00-18:30 loc</p> <hr/> <p style="text-align: center;"><u>Aktive Sperrgebiete:</u></p> <p style="text-align: center;">Siehe Regelergänzungen</p> <hr/> <p style="text-align: center;"><u>Debriefing:</u></p> <p style="text-align: center;">So bald wie möglich Bis 22:00 Uhr (Und alle!)</p> <hr/> <p style="text-align: center;"><u>nächstes Briefing:</u></p> <p style="text-align: center;">06:30 Uhr</p> <hr/> <p style="text-align: center;"><u>sonstiges:</u></p> <p>Thomas Fink 0175 5441544</p> <p>Florian Fuchs 0173 3686129</p> <p>Günter Lange 0173 4320751</p> <p>Angelika Henkelmann 0160 4528792</p> <p>Angelika Fink 160 5976625</p>
FHR:	15 UTC	18 UTS	21UTC																																						
3000m	357@020	0@015	350@010																																						
2500m	350@016	3@012	351@006																																						
2000m	317@010	349@007	323@003																																						
1500m	295@010	311@007	265@003																																						
1000m	290@009	293@007	282@004																																						
750m	287@008	291@007	268@003																																						
500m	285@008	291@006	261@003																																						
250m	281@006	284@004	246@002																																						
Grund	280@006	280@004	245@002																																						

18. Thüringer Montgolfiade / Thüringer Landesmeisterschaft Einzelwertung

Aufgabe 8: R15.4 Fly In

15. abends

Final

Platz	Nr.	Teilnehmer	Ergebnis	Punkte	Strafen	Endpunkte	Anmerkung
1	7	Kreins, Pascal	11,23	1000		1000	
2	8	Berger, Michael	26,36	893		893	
3	11	Hugi, Roman	39,38	800		800	
4	15	Weber, Gerhard	41,82	783		783	
5	2	Mönch, Torsten	48,38	736		736	
6	14	Kohl, Adolf	70,00	583		583	
7	6	Elsner, Thomas	90,00	500		500	
8	1	Fridrici, Mirko	200,00	417		417	
9	10	Pulzer Bernd	250,00	333		333	
10	5	Sieloff, Heinz	390,00	250		250	
11	3	Schulz, Hans	920,00	83	500	0	R 9.9
12	9	Wittich, Stephan	420,00	167	700	0	R 9.9

P= 12

Checksumme

7829

M= 6

RM= 70,00

W= 11,23

SM= 583

Wettbewerbsleiter

18. Thüringer Montgolfiade / Thüringer Landesmeisterschaft Einzelwertung

Aufgabe 9: R15.7 Fuchsjagd mit Anlauf

15. abends

Final

Platz	Nr.	Teilnehmer	Ergebnis	Punkte	Strafen	Endpunkte	Anmerkung
1	1	Fridrici, Mirko	1,58	1000		1000	
2	6	Elsner, Thomas	1,30	1000		1000	
3	2	Mönch, Torsten	27,67	956		956	
4	11	Hugi, Roman	37,29	940		940	
5	8	Berger, Michael	130,00	784		784	
6	15	Weber, Gerhard	250,00	583		583	
7	9	Wittich, Stephan	270,00	500		500	
8	14	Kohl, Adolf	270,00	417		417	
9	10	Pulzer Bernd	440,00	333		333	
10	7	Kreins, Pascal	620,00	250		250	
11	5	Sieloff, Heinz	650	167		167	
12	3	Schulz, Hans	1050	83		83	

P= 12

Checksumme

2212

M= 6

RM= 250,00

W= 1,30

SM= 583

Wettbewerbsleiter

18. Thüringer Montgolfiade / Thüringer Landesmeisterschaft Einzelwertung

Aufgabe 10: R15.6 Fuchsjagd

15. morgens

Final

Platz	Nr.	Teilnehmer	Ergebnis	Punkte	Strafen	Endpunkte	Anmerkung
1	6	Elsner, Thomas	13,46	1000		1000	
2	14	Kohl, Adolf	24,17	967		967	
3	11	Hugi, Roman	49,90	889		889	
4	1	Fridrici, Mirko	120	675		675	
5	2	Mönch, Torsten	150	583		583	
6	8	Berger, Michael	150	583		583	
7	15	Weber, Gerhard	150	583		583	
8	10	Pulzer Bernd	450	417		417	
9	5	Sieloff, Heinz	680	333		333	
10	7	Kreins, Pascal	1200	250		250	
11	3	Schulz, Hans	3900	167		167	
12	9	Wittich, Stephan	3960	83		83	

P= 12

M= 6

RM= 150

W= 13,46

SM= 583

Checksumme

461

Wettbewerbsleiter

18. Thüringer Montgolfiade Thüringer Meisterschaft

Aufgabendaten:

Aufgabe Nr. 11: Vorgegebenes Ziel (R15.2)
Wertungsperiode grüne Flagge +60 min
Markerfarbe blau / Fallen lassen
MMA: 50m, Loggerauswertung 3D
R15.2: a) 2322 7290 256m

Aufgabe Nr. 12: Minimum Distance 2 Marker (R 15.15)
Wertungsperiode grüne Flagge +90 min
Logger

R 15.15: a) siehe Skizze

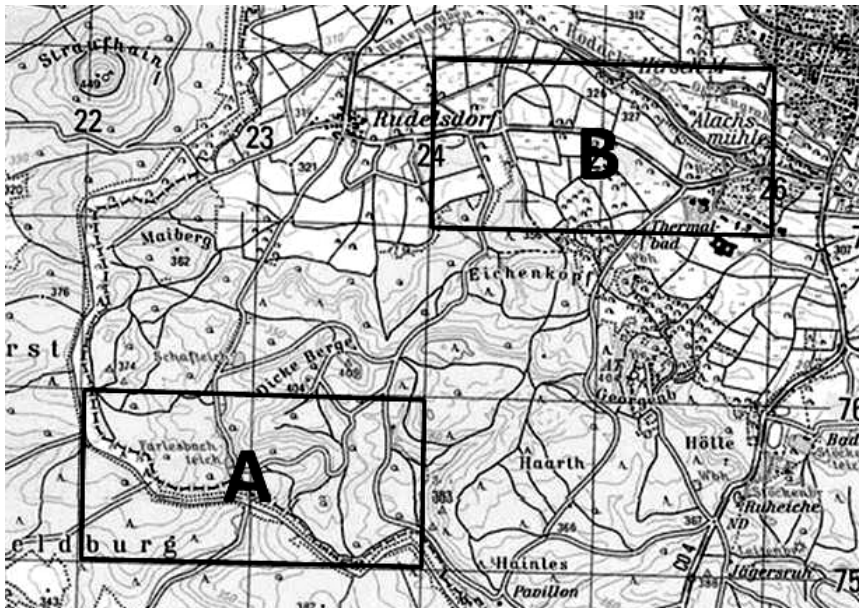

Aufgabe Nr. 13: Selbst gewähltes Ziel (R15.1)
Logger 3D
Wertungsperiode grüne Flagge +120 min
R15.1: a) Vor dem Start auf Formular beim Flaggenmast
b) 3
c) Jede 3-D-Koordinate nördlich 7900 und südlich 8300
d) ergibt sich aus c)

Wetter: Siehe Ballonwetterbericht (Aushang)

Wind (Quelle NOAA)

FHR:	0300UTC	0600UTC	0900UTC
3000m	311@008	297@007	285@007
2500m	312@004	265@004	262@005
2000m	257@002	224@003	218@005
1500m	206@005	199@007	192@008
1000m	205@007	199@009	186@010
750m	203@007	195@009	181@008
500m	194@007	185@008	177@007
250m	183@005	171@005	176@005
Boden	180@004	166@004	172@004

Fahrt 4 am 16. September 2012 morgens

Sonnenaufgang 06:54 loc

Sonnenuntergang 19:30 loc

Startplatz: CLP

Startperiode:

Grüne Flagge +20 min loc

Aktive Sperrgebiete:

Wie in Regelergänzung

Debriefing:

So bald wie möglich, auch wenn kein Start!

nächstes Briefing:

2013

sonstiges:

Thomas Fink 0175 5441544

Florian Fuchs 0173 3686129

Günter Lange 0173 4320751

Angelika Henkelmann 0160 4528792

Angelika Fink 0160 5976625

18. Thüringer Montgolfiade / Thüringer Landesmeisterschaft Einzelwertung

Aufgabe 11: R15.2 Vorgegebenes Ziel		16. morgens		Final			
Platz	Nr.	Teilnehmer	Ergebnis	Punkte	Strafen	Endpunkte	Anmerkung
1	8	Berger, Michael	11,35	1000		1000	
2	2	Mönch, Torsten	13,29	977		977	
3	5	Sieloff, Heinz	16,07	944		944	
4	14	Kohl, Adolf	16,08	944		944	
5	6	Elsner, Thomas	16,81	936		936	
6	7	Kreins, Pascal	46,75	583		583	
7	11	Hugi, Roman	160	500		500	
8	1	Fridrici, Mirko	270	417		417	
9	15	Weber, Gerhard	450	333		333	
10	9	Wittich, Stephan	490	250		250	
11	3	Schulz, Hans	690	167		167	
12	10	Pulzer Bernd	no Start	0		0	
P=	12			Checksumme		1910	
M=	6						
RM=	46,75						
W=	11,35						
SM=	583						Wettbewerbsleiter

18. Thüringer Montgolfiade / Thüringer Landesmeisterschaft Einzelwertung

Aufgabe 12: R15.15 Minimum Distance 2 Marker

16. morgens

Final

Platz	Nr.	Teilnehmer	Ergebnis	Punkte	Strafen	Endpunkte	Anmerkung
1	1	Fridrici, Mirko	1010	1000		1000	
2	15	Weber, Gerhard	1015	948		948	
3	7	Kreins, Pascal	1026	833		833	
4	8	Berger, Michael	1042	666		666	
5	5	Sieloff, Heinz	1045	635		635	
6	14	Kohl, Adolf	1050	583		583	
7	2	Mönch, Torsten	1055	500		500	
8	11	Hugi, Roman	1071	417		417	
9	6	Elsner, Thomas	1097	333		333	
10	3	Schulz, Hans	1420	250		250	
11	9	Wittich, Stephan	1790	167		167	
12	10	Pulzer Bernd	No Start	0		0	

P= 12

Checksumme

8902

M= 6

RM= 1050

W= 1010

SM= 583

Wettbewerbsleiter

18. Thüringer Montgolfiade / Thüringer Landesmeisterschaft Einzelwertung

Aufgabe 13: R15.1 Selbst gewähltes Ziel		16. morgens		Final			
Platz	Nr.	Teilnehmer	Ergebnis	Punkte	Strafen	Endpunkte	Anmerkung
1	6	Elsner, Thomas	14	1000		1000	
2	14	Kohl, Adolf	23	883		883	
3	8	Berger, Michael	25	857		857	
4	11	Hugi, Roman	29	805		805	
5	1	Fridrici, Mirko	41	648		648	
6	15	Weber, Gerhard	46	583		583	
7	7	Kreins, Pascal	60	500		500	
8	5	Sieloff, Heinz	90	417		417	
9	2	Mönch, Torsten	135	333		333	
10	9	Wittich, Stephan	215	250		250	
11	3	Schulz, Hans	710	167		167	
12	10	Pulzer Bernd	no Start	0		0	
P=	12			Checksumme		9465	
M=	6						
RM=	46						
W=	14						
SM=	583						Wettbewerbsleiter

18. Thüringer Montgolfiade / Thüringer Landesmeisterschaft Gesamtwertung

Platz	Nr.	Teilnehmer	Task 1	Task 2	Task 3	Task 4	Task 5	Task 6	Task 7	Task 8	Task 9	Task 10	Task 11	Task 12	Task 13	Endergebnis	Schnitt
1	11	Hugi, Roman	1000	1000	500	459	417	500	1000	800	940	889	500	417	805	9227	709,8
2	14	Kohl, Adolf	966	803	500	230	666	583	980	583	417	967	944	583	883	9105	700,4
3	6	Elsner, Thomas	583	755	500	928	583	167	583	500	1000	1000	936	333	1000	8868	682,2
4	2	Mönch, Torsten	681	755	500	459	882	583	333	736	956	583	977	500	333	8278	636,8
5	8	Berger, Michael	0	0	0	1000	333	1000	969	893	784	583	1000	666	857	8085	621,9
6	7	Kreins, Pascal	747	853	500	583	626	792	250	1000	250	250	583	833	500	7767	597,5
7	15	Weber, Gerhard	500	500	500	167	914	317	728	783	583	583	333	948	583	7439	572,2
8	1	Fridrici, Mirko	0	0	0	963	500	861	417	417	1000	675	417	1000	648	6898	530,6
9	9	Wittich, Stephan	673	583	500	667	1000	250	500	0	500	83	250	167	250	5423	417,2
10	5	Sieloff, Heinz	0	0	0	200	250	333	83	250	167	333	944	635	417	3612	277,8
11	3	Schulz, Hans	0	0	0	985	167	687	167	0	83	167	167	250	167	2840	218,5
12	10	Pulzer Bernd	0	0	0	83	83	83	938	333	333	417	0	0	0	2270	174,6
Checksumme			8260	8908	4000	192	9932	8609	1923	7829	2212	461	1910	8902	9465		

Wettbewerbsleiter

Jury